Tom Joubert

BOOK

Dessin Digital. (2020-2022)

-Études de réduction des valeurs
de lumière ou «Distillation»
->Réalisé sous Photoshop

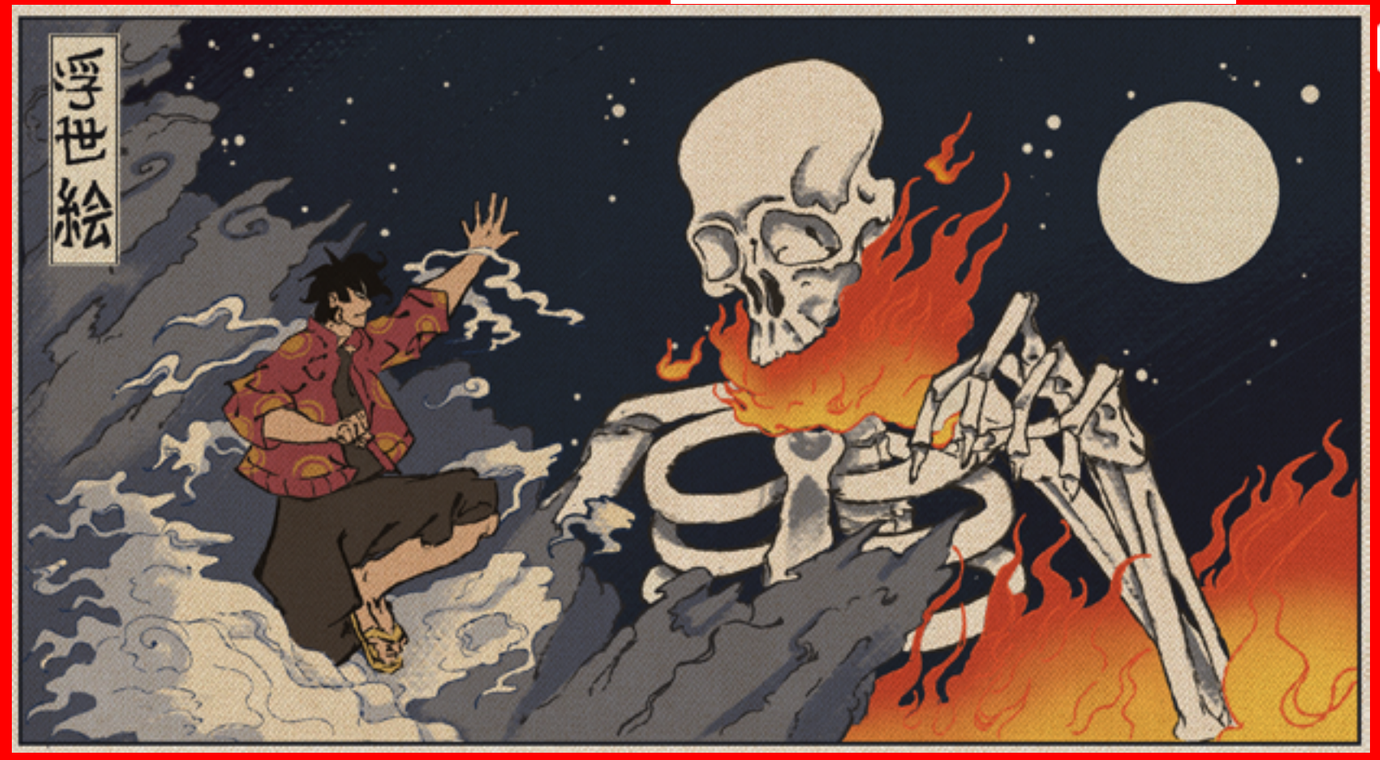

-Illustrations personnelles thématiques
->Réalisées sous Photoshop et Procreate

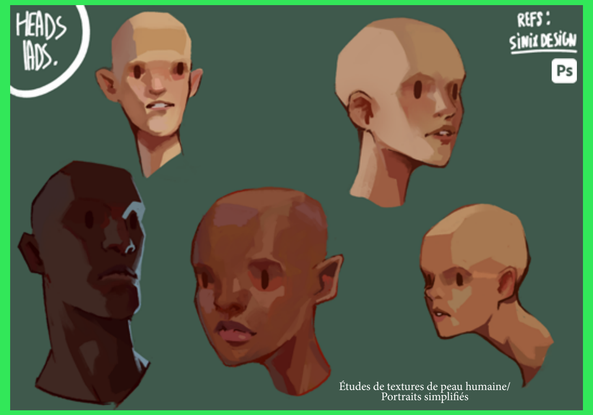

Études de textures de peau humaine/
Portraits simplifiés

Études de textures de nez humains /
Anatomie nasale

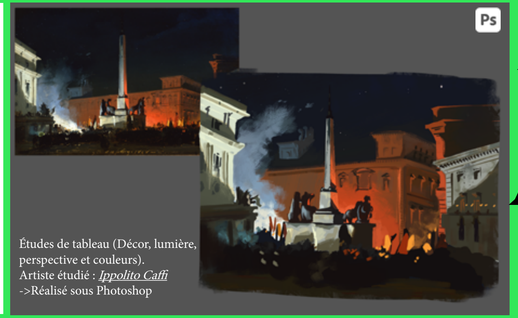

Études de tableau (Décor, lumière, perspective et couleurs).
Artiste étudié : *Ippolito Caffi*
->Réalisé sous Photoshop

Études de peinture

Design Graphique

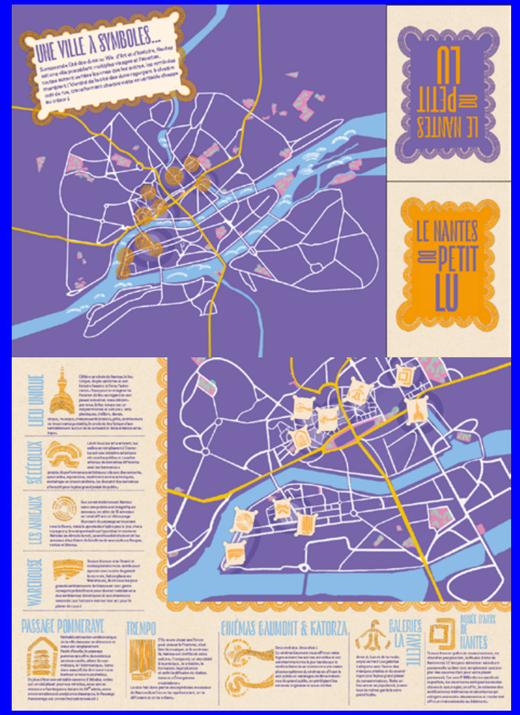

-Projet éditorial de carte de Nantes visant à représenter des points clés de rencontre de populations jeunes de la ville.
->Réalisé sous Procreate, Photoshop et Indesign

-Expérimentations logotypes en lien au projet narratif : BRAIN ARCHIVES
->Réalisés sous Photoshop et Illustrator

-Projets de couverture d'album de musique instrumentale
->Réalisé sous Photoshop

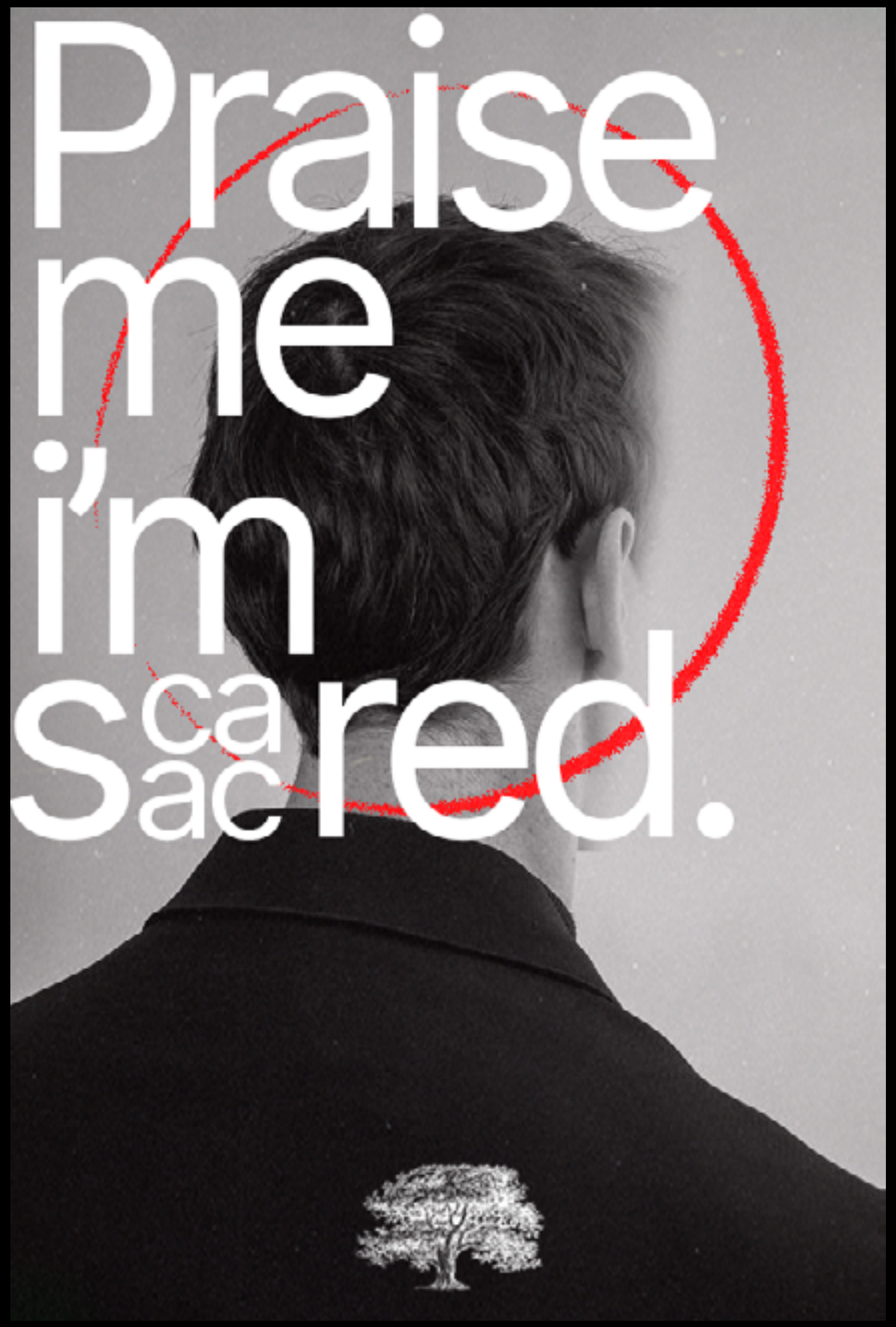

-Concept de poster en lien au projet : BRAIN ARCHIVES, pour la troisième nouvelle du projet
->Réalisé sous Photoshop